

# PROGRAMUL DE COLECTARE SCAPA 2023

Pentru mai multe detalii ia acum legătura cu reprezentatul din zona ta:

- |          |                              |          |                                |          |                                |          |                                   |
|----------|------------------------------|----------|--------------------------------|----------|--------------------------------|----------|-----------------------------------|
| <b>1</b> | Marian Tudor<br>0742 021 077 | <b>2</b> | Simina Brotoiu<br>0730 811 391 | <b>3</b> | Marius Bugaciu<br>0745 665 043 | <b>4</b> | Catalin Ciopanoiu<br>0755 074 825 |
|----------|------------------------------|----------|--------------------------------|----------|--------------------------------|----------|-----------------------------------|

## CUM POȚI BENEFICIA GRATUIT DE PROGRAMUL SCAPA?

**SCAPA preia gratuit de la fermieri și distribuitori ambalajele provenite de la produsele de protecția plantelor și colectează cantitățile mai mari de 30 mc direct de la ferme, cu respectarea strictă a Condițiilor de preluare ale sistemului.**

În anul 2022 cu sprijinul fermierilor și al distribuitorilor am colectat peste 77% din totalul ambalajelor puse în piață. Contribuie și tu la programul SCAPA al AIPROM!

Implementarea SCAPA este organizată și susținută financiar în mod integral de către companiile membre AIPROM și companiile participante la sistem.



Preluarea ambalajelor este realizată prin intermediul operatorului Ecorec Recycling, furnizorul serviciilor de inspecție, transport și valorificare a ambalajelor, cu participarea importantă a companiilor distribuitoare selectate în calitate de Centre de Colectare.



Info & Program SCAPA  
TelVerde **0800.800.211** apel gratuit  
scapa@ecorecrecycling.ro  
www.aiprom.ro/proiecte/scapa



Ambalajele primare din plastic și metal vor fi decontaminate prin tripla clătire, uscate și separate de capace, iar ambalajele secundare de hârtie și carton vor fi curățate și compactate.

Conform OUG referitoare la comercializarea PPP (OUG 41/22.08.2007), utilizatorii de pesticide au obligația de a efectua tripla clătire a ambalajelor imediat după utilizarea produsului și de a returna aceste ambalaje la furnizorii produselor.

Reprezenții SCAPA vor emite documente justificative pentru preluarea deșeurilor nepericuloase, clasificate de către generatori cu codul 15.01.01 pentru hârtie și carton, 15.01.02 pentru plastic și 15.01.04 pentru metal, conform HG 856/2002.

**Nerespectarea condițiilor de preluare va duce la neacceptarea ambalajelor.**



Umple cu apă ¼ din volumul ambalajului golit și scurs în prealabil



Înșurubează capacul

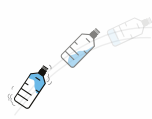

Agită ambalajul de câteva ori



Pune apa de clătire în rezervorul echipamentului de stropit

**X2**

Repetă aceeași operațiune de încă două ori și verifică golirea ambalajului

Separă capacul de ambalaj în vederea preluării

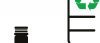

Depune ambalajele la centrele de colectare **SCAPA**

JUDEȚ	LOCALITATE	PRIMĂVARA	TOAMNA	CENTRU COLECTARE	ADRESA
AB	Alba Iulia	19 - 20 iunie	23 - 24 octombrie	Glissando	Bd. Ferdinand I, Nr. 78
AB	Blaj	21 - 22 iunie	25 - 26 octombrie	Alcedo	Str. Clujului, Nr. 140
AB	Alba Iulia	21 - 22 iunie	25 - 26 octombrie	Agrii Romania	Str. Alexandru Ioan Cuza, Nr.33B
AG	Geamăna	19 - 20 iunie	16 - 17 noiembrie	Agrii Romania	DN 65B, SOLA 32, Parcela 190, Comuna Bradu
AG	Căldăraru	8 - 9 mai	7 - 8 noiembrie	Agricover Distribution	Baza Siloz Miroși, Comuna Caldararu
AR	Arad	8 - 9 iunie	6 - 7 noiembrie	Glissando	Str.Poetului Nr 95
BC	Dealul Perjului	2 - 3 mai	12 - 13 octombrie	Bio Agro Distribution	Comuna Oncesti
BC	Bacău	8 - 9 iunie	7 - 8 decembrie	Ecocore Recycling	Str. Chimiei. Nr. 47
BH	Cauceu	18 - 19 mai	2 - 3 octombrie	Agroind Cauceu	Sos. Oradea-Marghita, km 16
BR	Lacu Sărat	14 - 15 iunie	23 - 24 octombrie	Alcedo	Str.Principala, nr.2, Comuna Chiscani
BR	Brăila	15 - 16 mai	16 - 17 octombrie	Agricover Distribution	Str.Ghe.Avramescu, nr.22
BR	Urleasca	22 - 23 mai	6 - 7 decembrie	Alcedo	T 6/1, P33, Lot 1, Comuna Traian
BR	Traian	29 - 30 mai	25 - 26 septembrie	Agriinvest	Str. Garii, Nr. 1
BR	Chiscani	5 - 6 iulie	8 - 9 noiembrie	Chimagri	Sos. Vizirului, DN21, km 10+500
BR	Lacu Sărat	7 - 8 iunie	9 - 10 octombrie	Prutul	Comuna Chiscani
BR	Chiscani	8 - 9 mai	2 - 3 octombrie	RodBun Grup	Chiscani, Cartier Platforma Industrială Chiscani, Incinta 6, lot.1, Sos. Vizirului, KM 10
BT	Sadoveni	15 - 16 mai	25 - 26 septembrie	I.C. Agrotehnica	Comuna Manoleasa
BV	Codlea	22 - 23 mai	2 - 3 octombrie	Chemark Rom	Str. Campul Alb, Nr.1
BV	Sânpetru	25 - 26 mai	5 - 6 octombrie	Glissando	DN 11 FN
BZ	Mihăilești	29 - 30 mai	13 - 14 noiembrie	Agriinvest	Sos. Principala, DN85
BZ	Vernești	6 - 7 iunie	20 - 21 noiembrie	Agriplan	DN 10, Ferma Pomicola
BZ	Cioranca	8 - 9 iunie	16 - 17 noiembrie	Agro-EST Muntenia	Nr.131, Comuna Movila Banului
CJ	Cluj Napoca	12 - 13 iunie	16 - 17 octombrie	Glissando	Str. Traian Vuia, Nr. 228
CJ	Mihai Viteazu	14 - 15 iunie	18 - 19 octombrie	Dachim	Str. Morii, Nr. 99 B
CJ	Turda	14 - 15 iunie	18 - 19 octombrie	Agricover Distribution	Str. Bogata, nr.2C, Hala C4/1
CL	Chirnogi	18 - 19 mai	23 - 24 octombrie	Randis Agro	Tarlaua Nr. 6
CL	Călărași	22 - 23 mai	9 - 10 noiembrie	Mig Vas Distributie	Prelungirea Sloboziei, Nr.9
CL	Călărași	25 - 26 mai	26 - 27 octombrie	Agricover Distribution	Str. Prelungirea Sloboziei, Nr. 15A
CL	Lehliu Gară	29 - 30 mai	3 - 6 noiembrie	Prutul	Str. Compertolului, Nr. 52
CL	Belciugatele	6 - 7 iunie	19 - 20 octombrie	Aluti Agro	Sos. Bucuresti - Calarasi, DN3, km 29, Tarlaua 56, P1
CT	Cobadin	10 - 11 mai	4 - 5 octombrie	Agrovet Constanța	Comuna Cobadin
CT	Topraisar	12 - 13 iunie	25 - 26 octombrie	Dobrogea Sud Cooperativa Agricola	Str. Orizontului, nr.1
CT	Amzacea	17 - 18 mai	18 - 19 octombrie	First Grain	Str. Mare, Nr. 10
CT	Lumina	19 - 20 iunie	1 - 2 noiembrie	Biochem	Sos. Tulcei, Nr.32 , Comuna Ovidiu
CT	Ciocârlia de Jos	24 - 25 mai	13 - 14 noiembrie	Ameropa Grains	Siloz Ciocarlia
CT	Hârșova	26 - 27 iunie	27 - 28 septembrie	Sara Tom Company	Sos. Constantei, Nr. 17 H
CT	Topraisar	4 - 5 mai	11 - 12 octombrie	Bristol Logistics	Str. Scolii, Nr. 44
CV	Moacăș	*	18 septembrie	I.I. Deszke Istvan	Moacsa, Jud. Covasna
CV	Sfântu Gheorghe	24 mai	4 octombrie	Agrii România	Str. Lunca Oltului, Nr.7
DB	Răscăeți	12 - 13 iulie	4 - 5 decembrie	Sud Muntenia Cooperativa Agricola	Str. Saulescu, Nr. 33, Comuna Rascaeti
DB	Ghergani	21 - 22 iunie	23 - 24 noiembrie	Chemical Agro	Comuna Racari
DJ	Băilești	11 - 12 mai	10 - 11 octombrie	Agricover Distribution	Sos. Galicea Mare, nr.3-5
DJ	Preajba	13 - 14 iunie	1 - 2 noiembrie	Solorex Impex	T 122, P 32, Comuna Malu Mare
DJ	Cârcea	29 - 30 iunie	27 - 28 noiembrie	Ecoplant	Str. Aleea 11, Nr. 5 Aeroportului
DJ	Pielești	4 - 5 mai	11 - 12 decembrie	Alcedo	Sos Pielești DN65, Km 8.8 , Zona Aeroport Craiova
GL	Vânători	12 - 13 iulie	11 - 12 decembrie	Agrii România	T63, P4, Comuna Vanatori
GL	Galați	2 - 3 mai	30 - 31 octombrie	Agrii România	Str. Stefan cel Mare, Nr.5
GL	Tecuci	28 - 29 iunie	27 - 28 noiembrie	Bristol Logistics	Str. Mures Nr 1-3-5
GR	Herăști	10 - 11 iulie	16 - 17 octombrie	Alcedo	Str. Principala, Nr. 19
HD	Orăștie	6 - 7 iulie	5 - 6 octombrie	Glissando	Str. Unirii, Nr. 147 A
HR	Cozmeni	20 iulie	11 decembrie	Cooperativa Burgocom Ciuc	Str. Principala, Comuna Cozmeni
IF	Tunari	15 - 16 iunie	20 - 21 noiembrie	Alcedo	Str. Mihai Eminescu, nr. 20
IF	Bragadiru	6 - 7 iulie	6 - 7 decembrie	Naturevo	Sos. Alexandriei, Nr. 145
IL	Perieți	10 - 11 iulie	4 - 5 decembrie	Medicog	Str. Calea Bucuresti, Nr. 83
IL	Slobozia	21 - 22 iunie	15 - 16 noiembrie	Fitocom	Str. Amara, Nr. 2
IL	Amara	31 mai - 2 iunie	22 - 23 noiembrie	Agrovet Slobozia	Sos. Grivita, fostul CAP
IL	Bucu	5 - 6 iunie	20 - 21 noiembrie	Alcedo	Str. Gheorghe Lazar, Comuna Bucu
IS	Popricani	11 - 12 mai	4 - 5 decembrie	Agricrops Chim	Loc. Popricani
IS	Carniceni	17 - 18 iulie	7 - 8 decembrie	Agricola 96	Comuna Tiganasi
IS	Mădărjești	4 - 5 mai	27 - 28 noiembrie	Prutul	Sat Madarjesti, Com Baltati (Baza Sarca)
MH	Vânu Mare	17 - 18 iulie	*	Hastro Sovarna	Vânu Mare
MS	Târgu Mures	10 - 11 iulie	2 - 3 noiembrie	Dafcochim	Str. Budiului, Nr.68, Corp C1
NT	Sagna	13 - 14 iulie	23 - 24 noiembrie	Agrii România	Str. Fundatura Garii, nr.13
NT	Traian	29 - 30 iunie	6 - 7 noiembrie	Alcedo	Comuna Sabaoani
NT	Roman	8 - 9 mai	9 - 10 noiembrie	Marsat	Str. Stefan cel Mare, Nr. 276
OT	Izbiceni	16 - 17 mai	12 - 13 octombrie	Ecoplant Profesional	Str. Corabiei, Nr. 84
OT	Deveselu	27 - 28 iunie	30 - 31 octombrie	Alcedo	Str. Eroilor, Nr. 305 A
PH	Chițorani	3 - 4 iulie	6 - 7 noiembrie	Agrii România	Tarlaua 83, Comuna Bucov
SB	Sibiu	3 - 4 - 5 iulie	*	Hortisem	Str.Bagdazar 16A
SB	Sibiu	6 - 7 iulie	30 - 31 octombrie	Verdon Solution	Str. Stefan cel Mare, nr.154
SM	Carei	13 - 14 iulie	9 - 10 noiembrie	Alcedo	Str Mihai Viteazu Nr 121
SM	Tășnad	19 - 20 - 21 iunie	20 - 21 - 22 noiembrie	Promat Comimpex	Str Garii Nr 29
SM	Carei	26 - 27 - 28 iunie	13 - 14 - 15 noiembrie	Agrotex	Calea Armatei Romane, Nr. 81B
SM	Vetiș	29 - 30 iunie	23 - 24 noiembrie	Agrii Romania	Sat Vetis, com. Vetis Nr. 22
SV	Fălticeni	17 mai	27 septembrie	Agricover Distribution	Str. Armatei, Nr.3, Hala C5
SV	Pătrăuți	18 - 19 mai	28 - 29 septembrie	Eco-Plant	E85, Nr. 1174 A
TM	Săcălaz	22 - 23 mai	9 - 10 octombrie	Merpano	Str. Complexului, Nr. 10
TM	Timișoara	25 - 26 mai	16 - 17 octombrie	Glissando	Str. Garii, Nr.15
TM	Carani	29 - 30 mai	23 - 24 octombrie	Alcedo	Aleea Cornesti, Nr. 2
TM	Ghiroda	6 - 7 iunie	2 - 3 noiembrie	Agrii România	Calea Lugojului Nr. 3
TR	Calomirjești	8 - 9 iunie	13 - 14 noiembrie	Agropest Seed	Comuna Poroschia
VN	Focșani	26 - 27 iunie	9 - 10 octombrie	Comcereal	Str. Cotesti Nr. 114
VS	Costești	27 - 28 aprilie	12 - 13 decembrie	Plantagro Com	Costesti, E581 (KM101+800)



# MANEVRAREA RESPONSABILĂ A DEȘEURILOR DE AMBALAJE GOALE

provenite de la utilizarea produselor de protecție a plantelor

Urmează aceste recomandări pentru a te asigura că protejezi mediul eliminând corespunzător următoarele tipuri de ambalaje provenite de la produsele de protecție a plantelor.

## RECICLARE



Dacă sunt spălate

## INCINERARE



Dacă nu sunt spălate,  
curățate și compactate.



Toate deșeurile de ambalaje provenite de la utilizarea produselor de protecție a plantelor **trebuie predate într-un centru de colectare SCAPA** în timpul celor 2 campanii de colectare.

Ambalajele de metal și plastic trebuie decontaminate prin tripla clătire!  
Ambalajele de hârtie/carton, saci sau cutii,  
vor trebui să fie curățate și compactate!

*Doar așa te asiguri că aceste ambalaje sunt reciclate responsabil.*

Ambalajele de produse de protecție a plantelor goale  
**nu se refolosesc niciodată.**

Nici nu trebuie aruncate, sau lăsate la voia întâmplării,  
îngropate sau incinerate în aer liber sau în locuri neautorizate.



# Sistemul de Colectare a Ambalajelor de Pesticide al AIPROM



**FIECARE AMBALAJ DE PESTICIDE RETURNAT  
FACE DIFERENȚA!**



Pentru tine, pentru familia ta, pentru sănătatea noastră  
și a mediului înconjurător.  
**ȘI NU TE COSTĂ NIMIC!**

Predă ambalajele provenite de la produsele de protecție a plantelor  
în cadrul Programului Național de Colectare SCAPA din ROMÂNIA!

Clățiți de 3 ori manual sau sub  
presiune fiecare ambalaj de  
plastic golit de conținut



Separați capacele după spălare  
și puneți-le în sacii speciali  
destinați colectării oferiți de  
către operatorul **SCAPA**



Deșeurile de ambalaje de plastic și  
metal curățate, golite de conținut,  
uscate și găurite în așa fel încât să  
devină neutilizabile vor fi predate în  
programul național **SCAPA** al **AIPROM**



Toate serviciile de colectare prin intermediul SCAPA sunt **GRATUITE** atât pentru fermieri cât și pentru distribuitorii de produse, cu respectarea strictă a Condițiilor de preluare ale sistemului.

Preluarea ambalajelor este realizată prin intermediul unicului operator Ecorec Recycling S.R.L., furnizorul serviciilor de inspecție, transport și valorificare a ambalajelor.

**INFO & PROGRAM SCAPA:  
TEL. VERDE 0800.800.211**

**Pentru mai multe informații  
SCANAȚI QR CODE**





# SCAPA 2023

Plastic - Hârtie - Metal



Acronimul **SCAPA** reprezintă **SISTEMUL DE COLECTARE A AMBALAJELOR DE PESTICIDE AL AIPROM** și este un mecanism de colectare, transport și valorificare a deșeurilor de ambalaje din plastic, metal și hârtie provenite de la produsele de protecția plantelor (PPP).

## Condiții de preluare

Ambalajele din plastic și metal vor trebui decontaminate prin procedura de triplă clătire, golite de conținut, uscate, curățate, separate de capace, iar ambalajele de hârtie, saci sau cutii, trebuie să fie curățate și compactate.

**Colectarea gratuită se aplică pentru ambalajele din plastic și metal doar dacă sunt decontaminate în prealabil prin tripla clătire.**

Potrivit legii referitoare la comercializarea PPP, O.G. 41/2007, utilizatorii de PPP au obligația de a efectua tripla clătire a ambalajelor imediat după golire.

Pentru toate ambalajele preluate, responsabilii SCAPA vor emite documente justificative de preluare a deșeurilor nepericuloase, acestea trebuind să fie clasificate de către generatori cu codul 15.01.01 pentru hârtie și carton, 15.01.02 pentru plastic și 15.01.04 pentru metal, conform H.G. 856/2002.

**Nerespectarea condițiilor de preluare va duce la neacceptarea ambalajelor.**



Info & Program SCAPA  
TelVerde **0800.800.211** apel gratuit  
[www.aiprom.ro/proiecte/scapa](http://www.aiprom.ro/proiecte/scapa)  
[scapa@ecorecycling.ro](mailto:scapa@ecorecycling.ro)



AIPROM PREZINTĂ

# SCAPA

SISTEMUL DE COLECTARE  
A AMBALAJELOR DE PESTICIDE



PRIN OPERATORUL UNIC DESEMNAȚ  
ECOREC RECYCLING



## Ce este tripla clătire?

# TRIPLA CLĂTIRE

este procedura prin care se decontaminează ambalajele de PPP din plastic și metal reducându-se astfel pericolul pentru sănătatea oamenilor și a mediului.

## Ghidul opțiunilor de gestionare a ambalajelor goale de pesticide

Pentru mai multe informații privind gestionarea deșeurilor provenite de la ambalajele de produse de protecția plantelor vă rugăm să consultați site-ul [aiprom.ro](http://aiprom.ro).

- *Argumente pentru clătirea ambalajelor uzate de pesticide 1, CropLife International*
- *Argumente pentru clătirea ambalajelor uzate de pesticide 2, CropLife International*
- *Codul internațional de conduită în distribuția și utilizarea pesticidelor – Ghidul opțiunilor de gestionare a ambalajelor goale de pesticide – cap. Curățarea ambalajelor, FAO/WHO*
- *Containere de plastic pentru protecția plantelor, ECPA*

## Când trebuie curățat ambalajul produselor de protecția plantelor?

Ambalajul trebuie să fie curățat imediat după golirea sa, astfel încât tot produsul să poată fi folosit pentru scopul urmărit și să nu se permită nici un fel de contaminare reziduală prin aderență la suprafața internă a ambalajului.

### 1 CLĂTEȘTE DE 3 ORI FIECARE AMBALAJ DE PLASTIC GOLIT DE CONȚINUT



Umple cu apă ¼ din volumul ambalajului golit și scurs în prealabil.

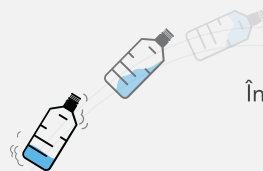

Înșurubează capacul și agită ambalajul de câteva ori.

Pune apa de clătire în rezervorul echipamentului de stropit.



x2

Repetă aceeași operațiune de încă două ori și verifică golirea ambalajului.

### 2 SEPARĂ CAPACUL DE AMBALAJ ÎN VEDEREA PRELUĂRII



### 3 DEPUNE AMBALAJELE LA CENTRELE DE COLECTARE SCAPA



## ATENȚIE!

Conform O.G. nr. 4/1995 privind fabricarea, comercializarea și utilizarea produselor de uz fitosanitar pentru combaterea bolilor, dăunătorilor și buruienilor în agricultură și silvicultură

### ART. 31

Constituie contravenții la normele privind fabricarea, comercializarea și utilizarea produselor de protecție a plantelor următoarele fapte și se sancționează după cum urmează:

- cu amendă de la 100 de lei la 2.000 de lei:
  - nereturnarea ambalajelor** de la produsele de protecție a plantelor de către producătorii agricoli și prestatorii de servicii fitosanitare la furnizorii produselor și **neefectuarea operației de clătire de trei ori a ambalajului** după utilizarea produsului;(SMR 10-pct. 5)
- cu amendă de la 3.000 de lei la 7.000 de lei și confiscarea mărfii:
  - utilizarea ambalajelor de produse de protecție a plantelor în alte scopuri** decât cele pentru care au fost destinate;
- cu amendă de la 4.000 de lei la 8.000 de lei:
  - nerecuperarea ambalajelor de la produsele de protecție a plantelor** de către fabricanți, importatori, comercianți și distribuitori.

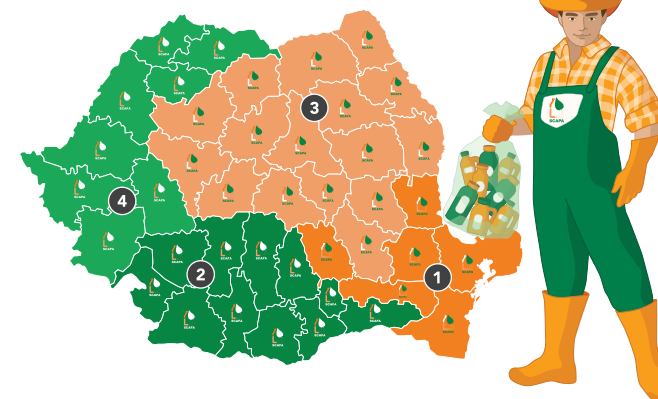

Pentru mai multe detalii ia acum legătura cu reprezentantul din zona ta

- |                                  |                                  |                                     |
|----------------------------------|----------------------------------|-------------------------------------|
| 2 Simina Brotoiu<br>0730 811 391 | 3 Marius Bugaciu<br>0745 665 043 | 4 Catalin Ciopanoiu<br>0755 074 825 |
|----------------------------------|----------------------------------|-------------------------------------|

- 1 Marian Tudor  
0742 021 077





Info & Program SCAPA  
TelVerde **0800.800.211** apel gratuit  
scapa@ecorecycling.ro  
www.aiprom.ro/proiecte/scapa

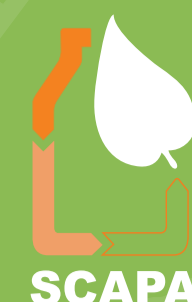

# AIPROM PREZINTĂ SCAPA 2023

## SISTEMUL DE COLECTARE A AMBALAJELOR DE PESTICIDE PRIN OPERATORUL UNIC DESEMNAȚ ECOREC RECYCLING



JUDEȚ	LOCALITATE	PRIMĂVARA	TOAMNA	CENTRU COLECTARE	ADRESA
AB	Alba Iulia	19 - 20 iunie	23 - 24 octombrie	Glissando	Bd. Ferdinand I, Nr. 78
AB	Blaj	21 - 22 iunie	25 - 26 octombrie	Alcedo	Str. Clujului, Nr. 140
AB	Alba Iulia	21 - 22 iunie	25 - 26 octombrie	Agrii Romania	Str. Alexandru Ioan Cuza, Nr.33B
AG	Geamăna	19 - 20 iunie	16 - 17 noiembrie	Agrii Romania	DN 65B, SOLA 32, Parcela 190, Comuna Bradu
AG	Căldăraru	8 - 9 mai	7 - 8 noiembrie	Agricover Distribution	Baza Siloz Mirosi, Comuna Caldăraru
AR	Arad	8 - 9 iunie	6 - 7 noiembrie	Glissando	Str.Poetului Nr 95
BC	Dealul Perjului	2 - 3 mai	12 - 13 octombrie	Bio Agro Distribution	Comuna Oncesti
BC	Bacău	8 - 9 iunie	7 - 8 decembrie	Ecorec Recycling	Str. Chimiei, Nr. 47
BH	Cauaceu	18 - 19 mai	2 - 3 octombrie	Agroind Cauaceu	Sos. Oradea-Marghita, km 16
BR	Lacu Sărat	14 - 15 iunie	23 - 24 octombrie	Alcedo	Str.Principala, nr.2, Comuna Chiscani
BR	Brăila	15 - 16 mai	16 - 17 octombrie	Agricover Distribution	Str.Ghe.Avramescu, nr.22
BR	Urleasca	22 - 23 mai	6 - 7 decembrie	Alcedo	T 6/1, P33, Lot 1, Comuna Traian
BR	Traian	29 - 30 mai	25 - 26 septembrie	Agrinvest	Str. Garii, Nr. 1
BR	Chiscani	5 - 6 iulie	8 - 9 noiembrie	Chimagri	Sos. Vizirului, DN21, km 10+500
BR	Lacu Sărat	7 - 8 iunie	9 - 10 octombrie	Prutul	Comuna Chiscani
BR	Chiscani	8 - 9 mai	2 - 3 octombrie	RedBun Grup	Chiscani, Cartier Platforma Industrială Chiscani, Incinta 6, lot.1, Sos. Vizirului, KM 10
BT	Sadoveni	15 - 16 mai	25 - 26 septembrie	I.C. Agrotehnica	Comuna Manoleasa
BV	Codlea	22 - 23 mai	2 - 3 octombrie	Chemark Rom	Str. Campul Alb, Nr.1
BV	Sănpetru	25 - 26 mai	5 - 6 octombrie	Glissando	DN 11 FN
BZ	Mihăilești	29 - 30 mai	13 - 14 noiembrie	Agrinvest	Sos. Principala, DN85
BZ	Vernești	6 - 7 iunie	20 - 21 noiembrie	Agrisan	DN 10, Ferma Pomicola
BZ	Cioranca	8 - 9 iunie	16 - 17 noiembrie	Agro-EST Muntenia	Nr.131, Comuna Movila Banului
CJ	Cluj Napoca	12 - 13 iunie	16 - 17 octombrie	Glissando	Str. Traian Vuia, Nr. 228
CJ	Mihal Viteazu	14 - 15 iunie	18 - 19 octombrie	Dachim	Str. Morii, Nr. 99 B
CJ	Turda	14 - 15 iunie	18 - 19 octombrie	Agricover Distribution	Str. Bogata, nr.2C, Hala C4/1
CL	Chirnogi	18 - 19 mai	23 - 24 octombrie	Randis Agro	Tarlaua Nr. 6
CL	Călărăși	22 - 23 mai	9 - 10 noiembrie	Mig Vas Distributie	Prelungirea Sloboziei, Nr.9
CL	Călărăși	25 - 26 mai	26 - 27 octombrie	Agricover Distribution	Str. Prelungirea Sloboziei, Nr. 15A
CL	Lehlu Gară	29 - 30 mai	3 - 6 noiembrie	Prutul	Str. Competolului, Nr. 52
CL	Belciugatele	6 - 7 iunie	19 - 20 octombrie	Aluti Agro	Sos. Bucuresti - Calarasi, DN3, km 29, Tarlaua 56, P1
CT	Cobadin	10 - 11 mai	4 - 5 octombrie	Agrovet Constanța	Comuna Cobadin
CT	Topraisar	12 - 13 iunie	25 - 26 octombrie	Dobrogea Sud Cooperativa Agricola	Str. Orizontului, nr.1
CT	Amzacea	17 - 18 mai	18 - 19 octombrie	First Grain	Str. Mare, Nr. 10
CT	Lumina	19 - 20 iunie	1 - 2 noiembrie	Biochem	Sos. Tulcei, Nr.32, Comuna Ovidiu
CT	Ciocărlia de Jos	24 - 25 mai	13 - 14 noiembrie	Ameropa Grains	Siloz Ciocărlia
CT	Hârșova	26 - 27 iunie	27 - 28 septembrie	Sara Tom Company	Sos. Constantei, Nr. 17 H
CT	Topraisar	4 - 5 mai	11 - 12 octombrie	Bristol Logistics	Str. Scolii, Nr. 44
CV	Moacă	*	18 septembrie	I.I. Deszke Istvan	Moaca, Jud. Covasna
CV	Sfântu Gheorghe	24 mai	4 octombrie	Agrii România	Str. Lunca Oltului, Nr.7
DB	Râscăești	12 - 13 iulie	4 - 5 decembrie	Sud Muntenia Cooperativa Agricola	Str. Saulescu, Nr. 33, Comuna Rascaeti
DB	Ghergani	21 - 22 iunie	23 - 24 noiembrie	Chemical Agro	Comuna Racari
DJ	Băilești	11 - 12 mai	10 - 11 octombrie	Agricover Distribution	Sos. Galicea Mare, nr.3-5
DJ	Preajba	13 - 14 iunie	1 - 2 noiembrie	Solarex Impex	T 122, P 32, Comuna Malu Mare
DJ	Cârcea	29 - 30 iunie	27 - 28 noiembrie	Ecoplant	Str. Aleea 11, Nr. 5 Aeroportului
DJ	Pielești	4 - 5 mai	11 - 12 decembrie	Alcedo	Sos Pielesti DN65, Km 8.8, Zona Aeroport Craiova
GL	Vânători	12 - 13 iulie	11 - 12 decembrie	Agrii România	T63, P4, Comuna Vanatori
GL	Galați	2 - 3 mai	30 - 31 octombrie	Agrii România	Str. Stefan cel Mare, Nr.5
GL	Tecuci	28 - 29 iunie	27 - 28 noiembrie	Bristol Logistics	Str. Mures Nr 1-3-5
GR	Herăști	10 - 11 iulie	16 - 17 octombrie	Alcedo	Str. Principala, Nr. 19
HD	Orăștie	6 - 7 iulie	5 - 6 octombrie	Glissando	Str. Unirii, Nr. 147 A
HR	Cozmeni	20 iulie	11 decembrie	Cooperativa Burgocom Ciuc	Str. Principala, Comuna Cozmeni
IF	Tunari	15 - 16 iunie	20 - 21 noiembrie	Alcedo	Str. Mihai Eminescu, nr. 20
IF	Bragadiru	6 - 7 iulie	6 - 7 decembrie	Naturevo	Sos. Alexandriei, Nr. 145
IL	Periești	10 - 11 iulie	4 - 5 decembrie	Medicago	Str. Calea Bucuresti, Nr. 83
IL	Slobozia	21 - 22 iunie	15 - 16 noiembrie	Fitocom	Str. Amara, Nr. 2
IL	Amara	31 mai - 2 iunie	22 - 23 noiembrie	Agrovet Slobozia	Sos. Grivita, fostul CAP
IL	Bucu	5 - 6 iunie	20 - 21 noiembrie	Alcedo	Str. Gheorghe Lazar, Comuna Bucu
IS	Popricani	11 - 12 mai	4 - 5 decembrie	Agricrops Chim	Loc. Popricani
IS	Carniceni	17 - 18 iulie	7 - 8 decembrie	Agricola 96	Comuna Tiganasi
IS	Mădărești	4 - 5 mai	27 - 28 noiembrie	Prutul	Sat Madarjesti, Com Baltati (Baza Sarca)
MH	Vânju Mare	17 - 18 iulie	*	Hastro Sovarna	Vânju Mare
MS	Târgu Mures	10 - 11 iulie	2 - 3 noiembrie	Dafcochim	Str. Budiului, Nr.68, Corp C1
NT	Sagna	13 - 14 iulie	23 - 24 noiembrie	Agrii România	Str. Fundatura Garii, nr.13
NT	Traian	29 - 30 iunie	6 - 7 noiembrie	Alcedo	Comuna Sabaoani
NT	Roman	8 - 9 mai	9 - 10 noiembrie	Marsat	Str. Stefan cel Mare, Nr. 276
OT	Izbiceni	16 - 17 mai	12 - 13 octombrie	Ecoplant Profesional	Str. Corabiei, Nr. 84
OT	Deveselu	27 - 28 iunie	30 - 31 octombrie	Alcedo	Str. Eroilor, Nr. 305 A
PH	Chițorani	3 - 4 iulie	6 - 7 noiembrie	Agrii România	Tarlaua 83, Comuna Bucov
SB	Sibiu	3 - 4 - 5 iulie	*	Hortisem	Str.Bagdazar 16A
SB	Sibiu	6 - 7 iulie	30 - 31 octombrie	Verdon Solution	Str. Stefan cel Mare, nr.154
SM	Carei	13 - 14 iunie	9 - 10 noiembrie	Alcedo	Str Mihai Viteazu Nr 121
SM	Țașnad	19 - 20 - 21 iunie	20 - 21 - 22 noiembrie	Promat Comimpex	Str Garii Nr 29
SM	Carei	26 - 27 - 28 iunie	13 - 14 - 15 noiembrie	Agrotex	Calea Armatei Romane, Nr. 81B
SM	Vetiș	29 - 30 iunie	23 - 24 noiembrie	Agrii Romania	Sat Vetiș, com. Vetiș Nr. 22
SV	Fălticeni	17 mai	27 septembrie	Agricover Distribution	Str. Armatei, Nr.3, Hala C5
SV	Pătrăuți	18 - 19 mai	28 - 29 septembrie	Eco-Plant	E85, Nr. 1174 A
TM	Săcălaz	22 - 23 mai	9 - 10 octombrie	Merpano	Str. Complexului, Nr. 10
TM	Timișoara	25 - 26 mai	16 - 17 octombrie	Glissando	Str. Garii, Nr.15
TM	Carani	29 - 30 mai	23 - 24 octombrie	Alcedo	Aleea Cornesti, Nr. 2
TM	Ghiroda	6 - 7 iunie	2 - 3 noiembrie	Agrii România	Calea Lugojului Nr. 3
TR	Calomirfrești	8 - 9 iunie	13 - 14 noiembrie	Agroprest Seed	Comuna Poroschia
VN	Focșani	26 - 27 iunie	9 - 10 octombrie	Comcereal	Str. Cotesti Nr. 114
VS	Costești	27 - 28 aprilie	12 - 13 decembrie	Plantagro Com	Costesti, E581 (KM101+800)

🕒 Colectare în zilele indicate între orele 09:00 - 16:30 🚚 Centru de Colectare SCAPA Mobil 📍 Punct de Colectare SCAPA

### GÂNDEȘTE VERDE. RECICLEAZĂ!



ASIGURĂ MANAGEMENTUL DEȘEURILUI TĂU!

### CONDIȚII DE PRELUARE:

SCAPA preia gratuit de la utilizatori numai ambalajele de plastic și metal decontaminate prin triplă clătire, golite de conținut, uscate, curate, atent păstrate, găurite - astfel încât să devină inutilizabile, însă fără a le deteriora etichetele și cu capacele separate de ambalaje. Acestea trebuie puse în sacii special destinați colectării de către SCAPA. Ambalajele de hârtie/carton, saci sau cutii, vor trebui să fie curățate și compactate.

Conform OUG 41/22.08.2007 referitoare la comercializarea produselor de protecția plantelor, utilizatorii de pesticide au obligația de a efectua triplă clătire a ambalajelor imediat după utilizarea produsului și de a returna aceste ambalaje la furnizorii produselor.

Respectarea Hotărârii de Guvern nr. 135/2019 din 12 martie 2019 pentru aprobarea Planului Național de Acțiune privind diminuarea riscurilor asociate utilizării produselor de protecție a plantelor.

Pentru toate ambalajele preluate, inspectorii SCAPA vor emite documente justificative de preluare a deșeurilor nepericuloase, acestea trebuind să fie clasificate de către generatori cu codul 15.01.01 pentru hârtie și carton, 15.01.02 pentru plastic și 15.01.04 pentru metal, conform HG 856/2002.

Nerespectarea Condițiilor de Preluare conduce la neacceptarea ambalajelor.

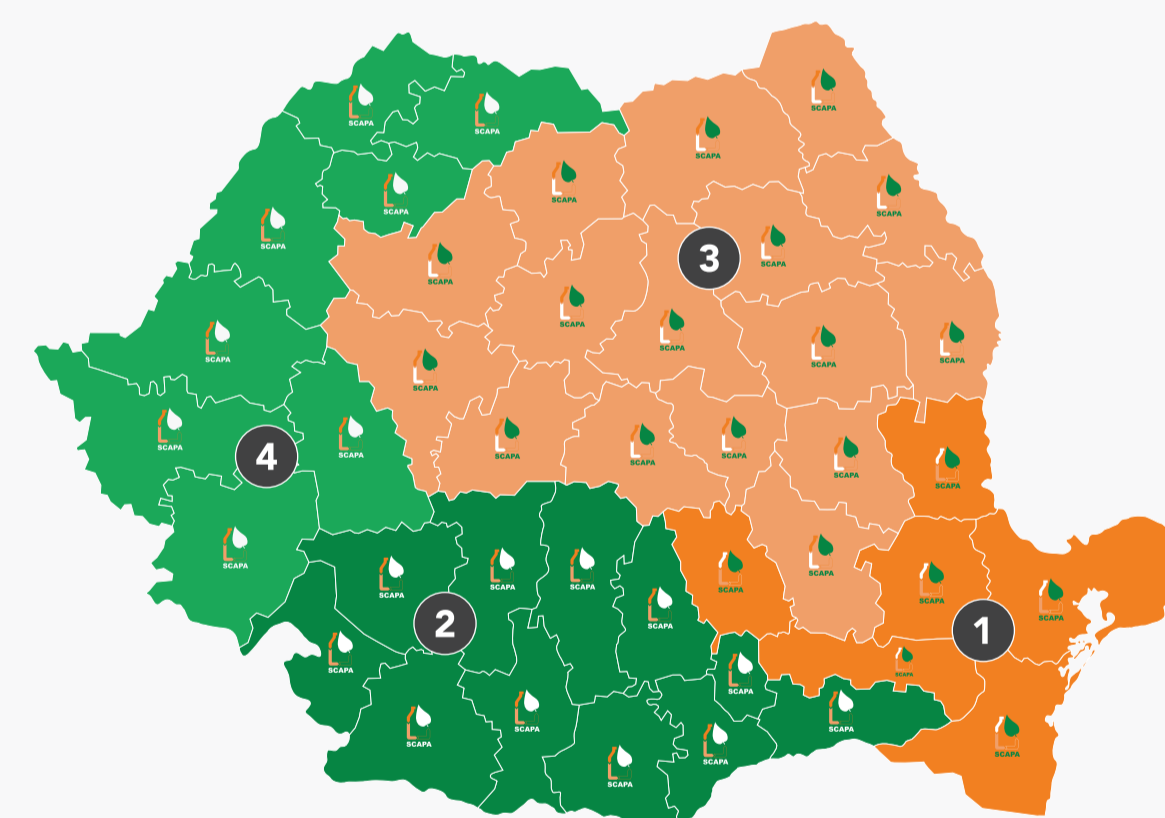

Pentru mai multe detalii ia acum legătura cu reprezentantul din zona ta

- 1 Marian Tudor 0742 021 077
- 2 Simina Brotoiu 0730 811 391
- 3 Marius Bugaciu 0745 665 043
- 4 Catalin Ciopanoiu 0755 074 825

### ATENȚIE !

Conform O.G. nr. 4/1995 privind fabricarea, comercializarea și utilizarea produselor de uz fitosanitar pentru combaterea bolilor, dăunătorilor și buruienilor în agricultură și silvicultură

#### ART. 31

Constituie contravenții la normele privind fabricarea, comercializarea și utilizarea produselor de protecție a plantelor următoarele fapte și se sancționează după cum urmează:

- cu amendă de la 100 de lei la 2.000 de lei:
  - nereturnarea ambalajelor de la produsele de protecție a plantelor de către producătorii agricoli și prestatorii de servicii fitosanitare la furnizorii produselor și neefectuarea operației de clătire de trei ori a ambalajului după utilizarea produsului;(SMR 10-pct. 5)
- cu amendă de la 3.000 de lei la 7.000 de lei și confiscarea mărfii:
  - utilizarea ambalajelor de produse de protecție a plantelor în alte scopuri decât cele pentru care au fost destinate;
- cu amendă de la 4.000 de lei la 8.000 de lei:
  - nerecuperarea ambalajelor de la produsele de protecție a plantelor de către fabricanți, importatori, comercianți și distribuitori.